

KONSTANCIN CLINIC



## WITAMY SERDECZNIE

Konstancin Clinic powstało w 2017 roku w odpowiedzi na coraz większe zapotrzebowanie Pacjentów na wysokiej jakości, ponadstandardowe usługi z zakresu stomatologii, medycyny oraz medycyny estetycznej. Wychodząc naprzeciw Państwa oczekiwaniom, stworzyliśmy miejsce nowoczesne, minimalistyczne, ale zarazem komfortowe i przestrzenne, które wyposażyliśmy w najwyższej jakości i klasy sprzęt diagnostyczno-medyczny.

Zapraszamy serdecznie,

Karolina Siudy

Jakub Jabłoński

Marcin Majkowski

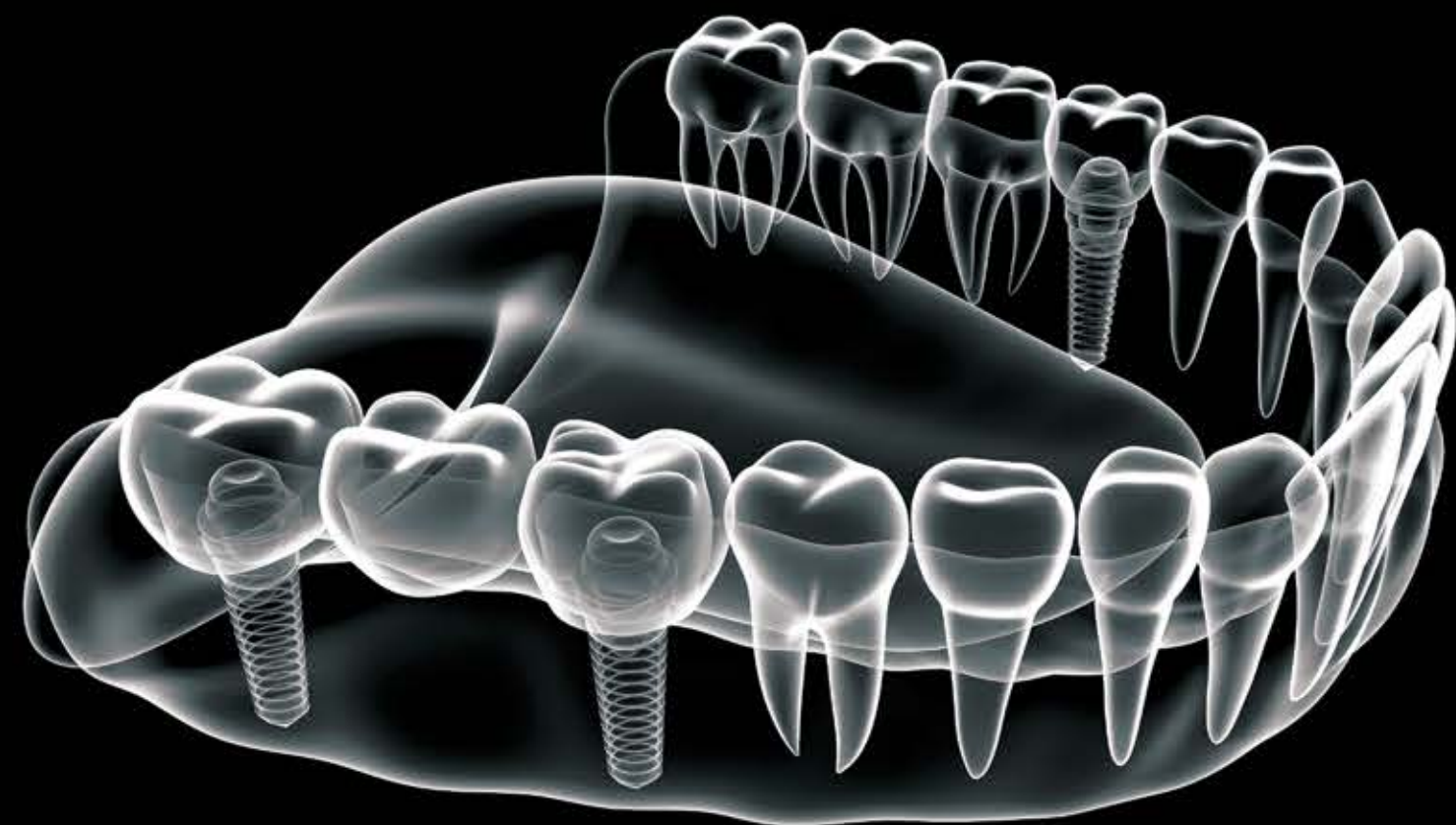

DIAGNOSTYKA  
OBRAZOWA 3D

# DIAGNOSTYKA OBRAZOWA 3D

Nasza Klinika jako pierwsza w Konstancinie i okolicy została wyposażona w innowacyjny inteligentny system cyfrowej diagnostyki stomatologicznej – **Vatech Pax-i 3D Smart Ceph**.

Urządzenie to przy jednym obrocie głowy dostarcza jednocześnie obrazy tomograficzne 3D oraz pantomograficzne 2D z cefalometrią. Nie wymaga zatem dwukrotnego naświetlania pacjenta, tym samym redukując koszt i dawkę promieniowania, nawet o 50%. Jest to jedyne urządzenie na rynku, posiadające rozwiązanie Smart Green Innovation. Stosowane jest przez lekarzy wszystkich specjalności – implantologa, chirurga, ortodontę, protetyka, endodontę, umożliwiając im precyzyjną ocenę wybranych odcinków łuku zębowego.

Dzięki funkcji Magic Pan urządzenie eliminuje zniekształcenia i brak ostrości – tworzy idealne obrazy wybranego obszaru. Trzecia generacja przechwytywania obrazu pozwala z wielu warstw wybrać najostrzejsze fragmenty, a następnie połączyć je w jeden obraz. Dzięki funkcji Smart Mar uzyskujemy obrazy „czyste”, bez artefaktów czy rozbłysków.



Tomografia komputerowa 3D	250 zł
Tomografia komputerowa pojedynczego zęba	100 zł
Zdjęcie stawów skroniowo-żuchwowych	200 zł
Zdjęcie zatok obocznych nosa	200 zł
Pantomogram 2D	100 zł
Zdjęcie cefalometryczne	100 zł
Zdjęcie RTG zębowe/radiowizjografia	50 zł
Opis lekarza radiologa	100 zł

C E N N I K



D I A G N O S T Y K A O B R A Z O W A 3 D



Z N I E C Z U L E N I E O G Ó L N E

# Z N I E C Z U L E N I E O G Ó L N E

## K O M F O R T I B E Z P I E C Z E Ń S T W O

Pacjentom szczególnie wrażliwym na doznania związane z zabiegami stomatologicznymi, czującym przed nimi paniczny strach, a także nie współpracującym dzieciom i osobom niepełnosprawnym, proponujemy znieczulenie ogólne popularnie nazywane narkozą. Jest to najbardziej zaawansowana, ale też absolutnie bezpieczna forma znieczulenia, która może być stosowana z powodzeniem zarówno u dorosłych, jak i najmłodszych pacjentów.

Konstancin Clinic dysponuje wyodrębnioną strefą pomieszczeń przeznaczonych do zabiegów chirurgicznych, protetycznych, stomatologii zachowawczej, medycznych wykonywanych w znieczuleniu ogólnym. W skład powyższej przestrzeni wchodzi dwie sale zabiegowe wraz z przynależnym zapleczem technicznym (śluza, sterylizatornia) oraz pokój wypoczynku pozabiegowego.

# Z N I E C Z U L E N I E O G Ó L N E

## O P I E K A S P E C J A L I S T Ó W

Przy zabiegu biorą udział dwa wyspecjalizowane zespoły:

- zespół anestezyjologiczny, składający się z lekarza specjalisty anestezyjologa i pielęgniarki anestezyjologicznej, dysponujących odpowiednim sprzętem
- stomatologiczny, w skład którego wchodzi lekarz stomatolog przeprowadzający leczenie oraz higienistka stomatologiczna.

W trosce o Państwa bezpieczeństwo, zabiegi przeprowadzane w znieczuleniu ogólnym każdorazowo wymagają poprzedzającej je konsultacji lekarza anestezyjologa, który na podstawie zebranego wywiadu (przebyte i istniejące choroby, przyjmowane leki, alergie) kwalifikuje do zabiegu.

Czas wybudzenia pacjenta ze znieczulenia ogólnego jest kwestią indywidualną, jednak każdy pacjent po zabiegu wymaga pozostania w placówce pod kontrolą zgodnie z zaleceniami anestezyjologa.





**C E N N I K**

Pierwsza rozpoczęta godzina (nie obejmuje kosztów zabiegu)	2000 zł
Każda następna rozpoczęta godzina	1000 zł



IMPLANTOLOGIA

# IMPLANTOLOGIA

## NATURALNIE PIĘKNY UŚMIECH

Wymagającym Pacjentom, którzy pragną odtworzyć w najbardziej naturalny sposób brakujące, nawet całkowicie uzębienie proponujemy implanty – tytanowe wszczepy oraz estetyczne odbudowy na nich, a także wszelkiego rodzaju zabiegi szeroko pojętej sterowanej regeneracji tkanek.



C E N N I K

Wszczepienie implantu	od 2500 zł
Podniesienie dna zatoki szczękowej	od 2500 zł
Augmentacja kości	od 2000 zł
Korona na implancie	od 2000 zł



CHIRURGIA  
STOMATOLOGICZNA  
I SZCZĘKOWO-TWARZOWA

CHIRURGIA  
STOMATOLOGICZNA  
I SZCZĘKOWO-TWARZOWA

Oferujemy pełen zakres usług chirurgii stomatologicznej i szczękowo-twarzowej: usuwanie zębów jedno – i wielokorzeniowych, usuwanie pozostawionych korzeni zębów, zębów zatrzymanych, zębów mądrości, zębów ze wskazań ortodontycznych, a także wyłuszczenie torbieli, resekcje wierzchołków korzeni zębów, hemisekcje.

Pacjentom szczególnie wrażliwym na doznania związane z zabiegami stomatologicznymi proponujemy wykonywanie powyższych zabiegów w znieczuleniu ogólnym. Dysponujemy wyodrębnioną strefą zabiegów chirurgicznych i implantologicznych, również tych przeprowadzanych w narkozie.



Usunięcie zęba jednokorzeniowego	200-250 zł
Usunięcie zęba wielokorzeniowego	250-350 zł
Usunięcie zęba „ósemki”	300-400 zł
Chirurgiczne usunięcie zęba, w tym zęba zatrzymanego	500-600 zł
Założenie szwów	50 zł
Opatrunek chirurgiczny	50 zł
Nacięcie ropnia / drenaż / płukanie	200 zł
Podcięcie wędzidełka	400 zł
Resekcja korzenia zęba	500-600 zł
Wytuszczenie torbieli z badaniem histopatologicznym	550-900 zł
Plastyka połączenia ustno-zatokowego	350 zł
Wycięcie kieszonki zębowej	150 zł
Kiretaż otwarty 1 ząb	400-500 zł
Odstonięcie zęba do leczenia ortodontycznego	500 zł
Kortykotomia (przecięcie wyrostka zębodolowego, okolica 2 zębów)	od 600 zł
Przykrycie recesji dziąsła (przeszczep)	od 2000 zł
Chirurgiczna ekspansja podniebienia (koszt zabiegu ze śrubą)	10000 zł
Konsultacja leczenia ortognatycznego (konsultacja lekarza specjalisty chirurgii szczękowo-twarzowej)	300 zł

C E N N I K

powyższe ceny obejmują koszt znieczulenia

## STREFA RELAKSU

W celu zapewnienia Państwu pozabiegowego odpoczynku proponujemy oddzielny, komfortowo wyposażony pokój z możliwością relaksu między innymi przy spokojnej muzyce.







PROTETYKA

# PROTETYKA

Protetyka stomatologiczna jest dziedziną, która zajmuje się odbudową brakujących zębów, zmianą kształtu zębów istniejących, poprawą funkcjonalności i rehabilitacją narządu żucia.

Warto wiedzieć, że nieuzupełnienie nawet pojedynczych braków zębowych może nieść za sobą nieprzyjemne konsekwencje. Zęby sąsiadujące z luką mogą się bowiem przesuwać, przechylać, rotować lub też charakterystycznie „wydłużać”, nie posiadając kontaktu z zębami przeciwstawnymi.

Brak odpowiedniego uzupełnienia protetycznego oddziałuje niekorzystnie na cały układ stomatognatyczny, w tym przede wszystkim na stawy skroniowo-żuchwowe, a także zaburza estetykę w rysach twarzy.

Nowoczesna protetyka to przede wszystkim korony i licówki pełnoceramiczne, a także wkłady koronowo-korzeniowe, mosty, inlaye, overlaye, odbudowy na implantach.

Z myślą o Państwa pięknym uśmiechu, oferujemy szereg rozwiązań protetycznych:

- korony pełnoceramiczne
- licówki pełnoceramiczne
- korony porcelanowe na podbudowie ze stali lub złota
- mosty pełnoceramiczne
- mosty porcelanowe na podbudowie ze stali lub złota
- wkłady koronowo-korzeniowe ze stopu złota
- wkłady z włókna szklanego
- mosty adhezyjne
- korony i mosty na implantach
- protezy osiadające akrylowe
- protezy szkieletowe i szynoprotezy
- protezy elastyczne
- protezy na zaczepach precyzyjnych



### **I N L A Y / O N L A Y**

Alternatywą dla klasycznych wypełnień kompozytowych oraz koron w zębach bocznych są inlay/onlaye, czyli tzw. wypełnienia ceramiczne (wkłady koronowe). Stosowane są w przypadku, gdy wypełnienie kompozytowe nie gwarantuje oczekiwanych założeń estetyki, trwałości i stabilności, a jednocześnie, gdy tkanek własnego zęba jest na tyle dużo, że nie wymaga on szlifowania w każdym swym wymiarze pod koronę porcelanową. Inaly/onlay bardzo dokładnie odtwarza twarde tkanki zęba ze szczególnym uwzględnieniem punktów styčných. Znajduje zastosowanie w estetycznych odbudowach i rekonstrukcjach zgryzu.



## LICÓWKI PEŁNOCERAMICZNE (VENEERS)

Licówki pełnoceramiczne stosuje się, aby skorygować kształt, kolor lub wielkość zębów. Zalecane są w przypadkach intensywnych przebarwień koron zębów (np. wrodzonych lub polekowych), gdy wybielanie nie będzie skuteczne, jak również w przypadku konieczności korekty kształtu zębów czy zamknięcia szpar międzyzębowych (np. tzw. diastemy między jedynekami).

Rekomendujemy je wszystkim pacjentom, którzy nie są zadowoleni ze swojego uśmiechu i chcieliby cieszyć się pięknym „Hollywood smile” w ciągu 3 wizyt.

Licówki to cienkie płatki ceramiczne o grubości do 0,5 mm, które cementuje się na wargowych powierzchniach zębów. Są uzupełnieniem niezwykle precyzyjnym i estetycznym oraz wymagają jedynie mało inwazyjnego szlifowania zębów. Tym różnią się między innymi od koron pełnoceramicznych, które stosowane są w przypadkach większych ubytków tkanek twardych i wymagają szlifowania zęba w każdym jego wymiarze.

Należy jednak pamiętać, że nie u wszystkich pacjentów istnieje możliwość wykonania licówek. Nie zawsze pozwalają na to warunki zgryzowe oraz stopień zniszczenia korony klinicznej zęba. Dlatego tak ważnym etapem, zawsze poprzedzającym wykonanie licówek jest konsultacja pacjenta i wnikliwa analiza jego stanu uzębienia.

Wszystkim Pacjentom, u których istnieją przeciwwskazania do wykonania licówek, proponujemy korony pełnoceramiczne, będące równie estetycznym i precyzyjnym uzupełnieniem protetycznym.



## C E N N I K

Konsultacja protetyczna, plan leczenia	100 zł
Proteza szkieletowa	2000 zł
Proteza akrylowa całkowita	2000 zł
Proteza całkowita na implantach (cena obejmuje: znieczulenie, zabieg chirurgiczny, 2 implanty, 2 zaczepy, protezę)	9000 zł
Proteza elastyczna	1800 zł
Korona porcelanowa	1000 zł
Korona petnoceramiczna	2000 zł
Licówka porcelanowa	2500 zł
Naprawa protezy (dostawienie zęba, klamry, sklejenie płyty)	250 zł
Podścielenie protezy miękką masą	400 zł
Podścielenie protezy akrylem	250 zł
Siatka wzmacniająca płytę protezy	250 zł
Oczyszczenie protezy poprzez piaskowanie	200 zł
Szyna relaksacyjna	500 zł
Wkład koronowo-korzeniowy	350 zł
Korona metalowa lana	400 zł
Korona akrylowa	400 zł
Korona na implancie	od 2000 zł
Inlay/onlay petnoceramiczny	1000 zł



STOMATOLOGIA  
ZACHOWAWCZA  
I ENDODONCJA  
MIKROSKOPOWA

S T O M A T O L O G I A  
Z A C H O W A W C Z A  
I E N D O D O N C J A  
M I K R O S K O P O W A

Stosowane w naszej Klinice materiały do wypełnień zębów charakteryzują się wysoką wytrzymałością i odpornością na działanie sił żucia i ścieranie, wykazują doskonałą adhezję do tkanek zęba, a przede wszystkim są wysoce estetyczne, a zatem praktycznie niezauważalne zarówno w przednich, jak i bocznych odcinkach uzębienia.

Leczenie endodontyczne, powszechnie nazywane kanałowym polega na dokładnym usunięciu zainfekowanej lub nieodwracalnie zmienionej zapalnie miazgi komory i kanałów korzeniowych zęba, a następnie szczelnym wypełnieniu oczyszczonych kanałów odpowiednim materiałem.

Przyczyny, dla których konieczne jest przeprowadzenie leczenia endodontycznego mogą być różnorakie. Do najczęściej występujących należą:

- głębokie ubytki próchnicowe
- nieszczelne, stare wypełnienia lub wielokrotne zabiegi przeprowadzane na tym samym zębie,
- uraz, w wyniku którego może dojść do obumarcia zęba
- zapalenie tkanek okotowierzchołkowych



C E N N I K

Badanie lekarskie (również kontrolne)	50 zł
Znieczulenie	50 zł
Pierwsza pomoc (ekstirpacja miazgi zęba, otwarcie)	200 zł
Leczenie endodontyczne zęba jednokanałowego	400-500 zł
Leczenie endodontyczne zęba dwukanałowego	800-900 zł
Leczenie endodontyczne zęba wielokorzeniowego	1200-1500 zł
Wypełnienie światłoutwardzalne	200-350 zł
Odbudowa zęba	od 400 zł
Wzmocnienie zęba włóknem szklanym po leczeniu endodontycznym	300 zł







ORTODONCJA

ORTODONCJA

# ORTODONCJA

Ortodoncja to dziedzina stomatologii zajmująca się profilaktyką i leczeniem wad zgryzu oraz wad szczękowo-twarzowych u dzieci, młodzieży i dorosłych. Terapia prowadzona przez ortodontę wpływa nie tylko na właściwe stosunki międzyzębowe, lecz także na proporcje dolnego i środkowego odcinka twarzy. Coraz większa świadomość pacjentów skłania ich do poszukiwania rozwiązań ortodontycznych, gwarantujących nie tylko piękny, ale przede wszystkim zdrowy i funkcjonalny uśmiech.

Aparaty ortodontyczne służą do przywracania właściwego, fizjologicznego zwarcia między szczęką a żuchwą oraz wyrównywaniu i właściwym ustawianiu zębów w łukach zębowych. W leczeniu wad zgryzu znajdują zastosowanie aparaty ruchome oraz stałe. Stosuje się je odpowiednio do wady i wieku pacjenta.

Konstancin Clinic proponuje szereg rozwiązań ortodontycznych, takich jak aparaty stałe estetyczne porcelanowe i szafirowe, aparaty stałe metalowe, aparaty lingwalne, aparaty Clear Aligner.

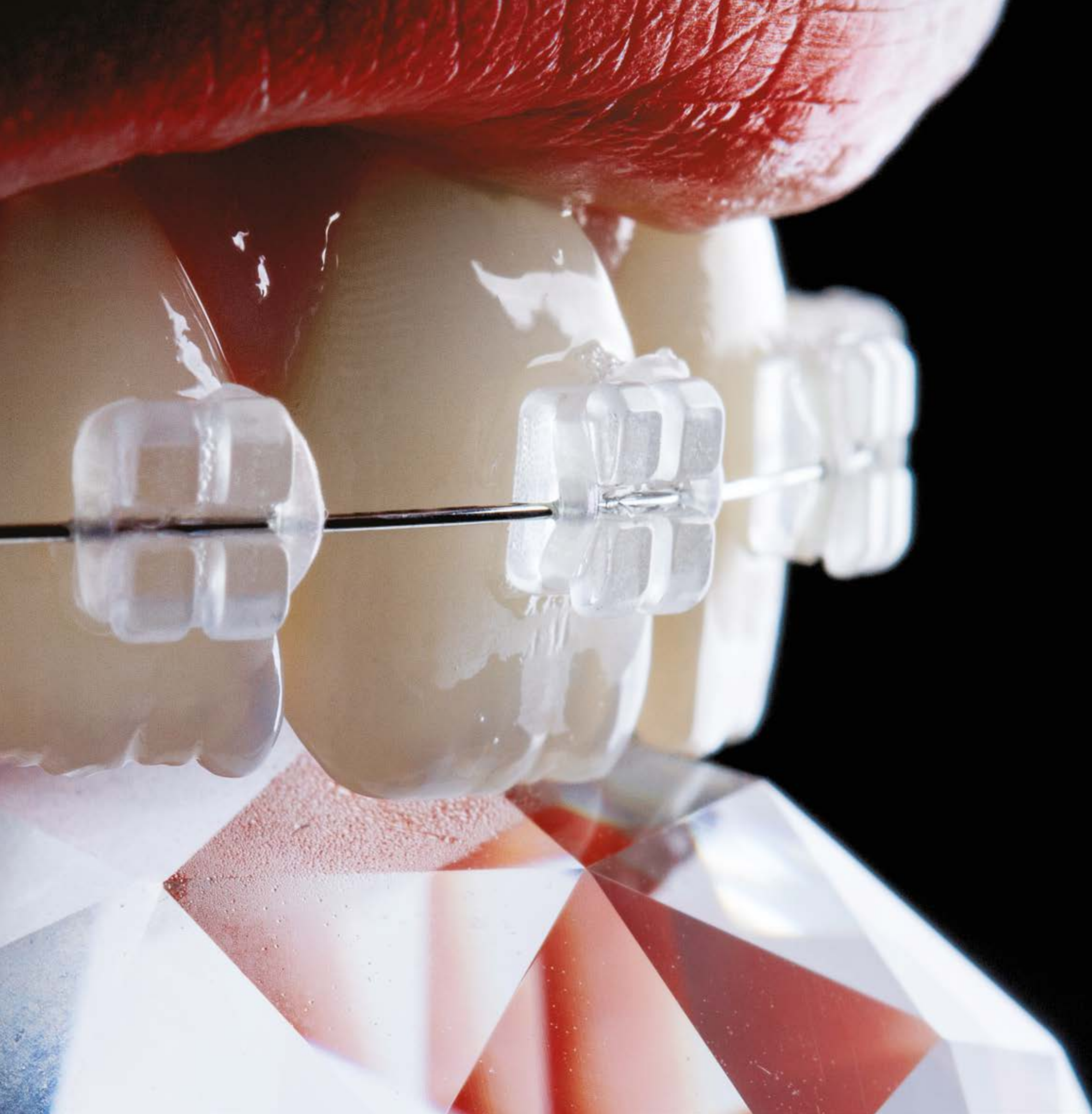

## CENNIK

Konsultacja ortodontyczna	100 zł
Modele diagnostyczne	100 zł
Wizyta kontrolna aparatu ruchomego	100zł
Wizyta kontrolna aparatu stałego	250 zł
Aparat stały zamki metalowe	1600 zł/tuk
Aparat stały zamki porcelanowe	2400 zł/tuk
Aparat stały zamki szafirowe	3000 zł/luk
Aparat ruchomy (płytki Schwarza )	650 zł
Aparat ruchomy blokowy	650 zł
Hyrax (śruba do ekspansji podniebienia)	1000 zł
Płytki retencyjne po leczeniu ortodontycznym	450 zł
Ściąganie aparatu	200 zł
System przezroczystych nakładek korygujących Clear Aligner	1000 zł (1 komplet)



STOMATOLOGIA  
DZIECIĘCA



# STOMATOLOGIA DZIECIĘCA

## SZCZEGÓLNA OPIEKA

Stomatologia dziecięca jest dla nas szczególną dziedziną. Zdajemy sobie sprawę, jak istotną od najmłodszych lat funkcję pełni dbałość o higienę jamy ustnej i zdrowy uśmiech. Wychodząc naprzeciw Państwa oczekiwaniom, stworzyliśmy program profilaktyki i leczenia próchnicy u dzieci, jak również edukacji prozdrowotnej Ich Rodziców.

Najmłodszym Pacjentom proponujemy bezbolesne wizyty adaptacyjne, instruktaż higieny jamy ustnej, fluoryzację, uszczelnianie bruzd, czy kolorowe wypełnienia. Posiadamy możliwość przeprowadzenia zabiegów z użyciem gazu rozweselającego (sedacja), a także w pełnym znieczuleniu ogólnym.



C E N N I K

Wypełnienie światłoutwardzalne w zębie mlecznym	200 zł
Wypełnienie kolorowe Twinky Star	200 zł
Wypełnienie czasowe glass-ionomer	100 zł
Wypełnienie światłoutwardzalne w zębie stałym	200-350 zł
Amputacja mortalna zęba mlecznego	100 zł
Amputacja przyżyciowa zęba mlecznego	100 zł
Uszczelnienie bruzd 1 ząb	100 zł
Fluoryzacja zębów	100 zł
Mechaniczne oczyszczenie zębów szczoteczką i pastą	100 zł
Wypełnienie ostateczne 1 kanału	150 zł
Opracowanie 1 kanału	150 zł
Odbudowa zęba przedniego po urazie	400 zł
Ekstrakcja zęba mlecznego w znieczuleniu	200 zł





PROFILAKTYKA

PROFILAKTYKA



# PROFILAKTYKA

## STOMATOLOGIA ESTETYCZNA

Gdy pragną Państwo: rozjaśnić barwę swoich zębów, pozbyć się przebarwień, spowodowanych piciem kawy, herbaty, paleniem papierosów, wymienić stare, nieestetyczne wypełnienia amalgamatowe na nowe i niewidoczne, poprawić kształt zębów, skorygować ich nieprawidłowości – jesteśmy do Państwa dyspozycji, oferując pełną gamę zabiegów profilaktycznych oraz stomatologii estetycznej, takich jak m. in. piaskowanie zębów, protokół DMG Icon, wybielanie zębów, licówki i korony pełnoceramiczne.





C E N N I K

Usunięcie złogów nazębnych (kamienia) ultradźwiękami	100 zł
Piaskowanie (profesjonalne czyszczenie zębów, usuwanie osadów)	100 zł
Czyszczenie zębów, pasta – zabieg czyszczenia u dzieci	100zł
Lakier FluorProtector	100 zł
Uszczelnianie bruzd 1 ząb	100 zł
Wybielanie zębów w gabinecie lampą	1000 zł
Wybielanie nakładkowe (nie zawiera kosztu preparatu)	800 zł
Protokół DMG Icon – leczenie „białych plam” szkliwa	200 zł (1 zabieg)



MAKIJĄZ  
PERMANENTNY  
MEDYCZNY  
I KOSMETYCZNY

MAKIAŻ  
PERMANENTNY  
MEDYCZNY  
I KOSMETYCZNY

Usługa makijażu permanentnego skierowana jest do osób, które pragną zawsze pięknie i świeżo wyglądać, nie chcą lub nie lubią się malować, chcą zaoszczędzić czas, a także do osób, które mają problemy ze wzrokiem i ciężko im wykonać makijaż samodzielnie.

Oprócz pigmentacji typowo kosmetycznej oferujemy medyczny makijaż permanentny. Pigmentacja medyczna to zapigmentowanie skóry głowy u kobiet i mężczyzn łysiejących, z bardzo rzadkimi lub jasnymi włosami, czy z zakolami.

Makijaż obejmuje również brodawki sutkowe u kobiet, które mają zbyt małą lub jasną otoczkę.

Pigmentację brodawek sutkowych 3D stosuje się z powodzeniem u kobiet po mastektomii.

Rekonstrukcję brwi oraz kresek przeprowadzić można również u osób, które w wyniku chemioterapii utraciły naturalne rzęsy czy brwi. Zabieg taki można wykonać 6 miesięcy po zakończonym leczeniu.

Pigmentację medyczną i kosmetyczną w Konstancin Clinic przeprowadza dyplomowana linergistka Pani Anna Harmasz - od ponad 10 lat w branży beauty, również instruktor w Broadway Beauty Collage.

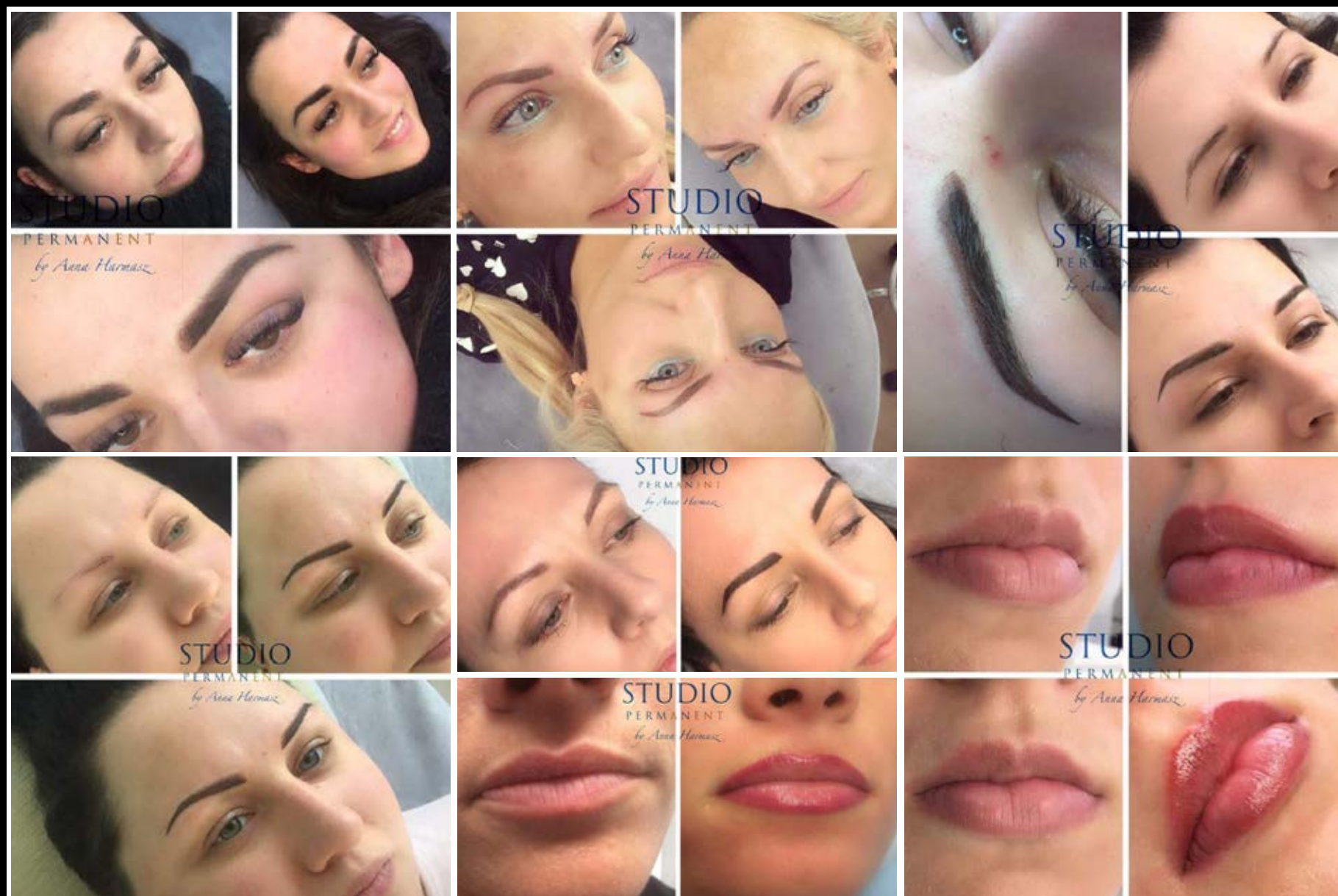

## PIGMENTACJA BRWI

### Metoda włosa Microblading

Dzięki zastosowaniu tej metody włoski jest cienki, a uzyskany efekt bardzo naturalny i subtelny.

Efekt utrzymuje się do roku.

### Metoda Ombre (Powder Effect)

Charakteryzuje się mocno zakreśloną dolną linią brwi, co powoduje uwidocznienie kształtu brwi. Brwi rozcieńczone zostają ku górze i przodowi, aby nie była widoczna granica. Po wygojeniu efekt jest bardzo naturalny. Brwi wyglądają jakby były delikatnie podkreślone kredką, a jednocześnie miały idealny kształt.

### Metoda cienia

Przeznaczona jest dla osób odważnych, które pragną uzyskać efekt mocno wyraźnych i podkreślonych brwi.

W metodzie tej przód oraz cała linia brwi są mocno zaznaczone.

### Hand painting

Najnowsza metoda pigmentacji wykonywana ręcznie mikroostrzem Ombre. Efekt utrzymuje się do 1,5 roku.

### Metoda hybrydowa

Połączenie ze sobą dwóch metod pigmentacji brwi, np. włosa i ombre, microblading i ombre.

**Makijaż permanentny kosmetyczny**

Konsultacja makijażu permanentnego	150 zł
Brwi pudrowe – semisoft	450 zł
Brwi – metoda pojedyncza	850 zł
Brwi – metoda hybrydowa	950 zł
Kreska dekoracyjna	750 zł
Zagęszczenie linii rzęs	650 zł
Usta	1050 zł
Cover – poprawa makijażu po innym salonie wg regularnego cennika, traktowany jak nowy zabieg	
Korekta makijażu wykonanego w Konstancin Clinic na życzenie pacjenta	250 zł

W cenę wliczone są dwa zabiegi. Korekta jest ZAWSZE konieczna i odbywa się wg wskazań linergistki po około 4-6 tyg. Tylko wówczas zabieg traktowany jest jako pełny i zakończony.

**Makijaż permanentny medyczny**

Skóra głowy kobiety	2800-3000 zł
Skóra głowy mężczyzny	2000-4500 zł
Brodawki sutkowe	3800 zł

**I N N O W A C Y J N O Ś Ć**  
**I D O Ś W I A D C Z E N I E**



[WWW.KONSTANCINCLINIC.PL](http://WWW.KONSTANCINCLINIC.PL)